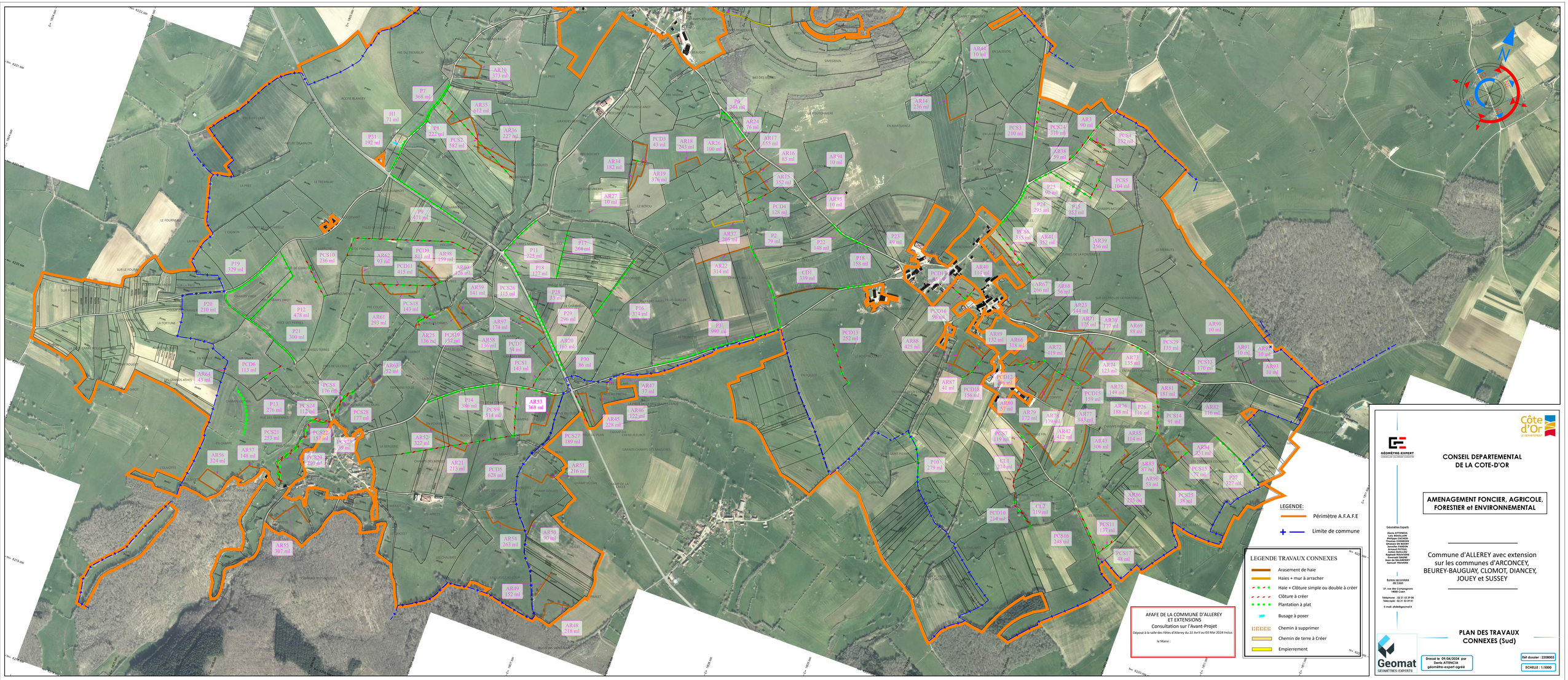
LEGENDE:
Périmètre A.F.A.F.E
Limite de commune
LEGENDE TRAVAUX CONNEXES
Arasement de haie
Haies + mur à arracher
Haie + Clôture simple ou double à créer
Clôture à créer
Plantation à plat
Busage à poser
Chemin à supprimer
Chemin de terre à Créer
Empierrement
AFAFE DE LA COMMUNE D'ALLEREY
ET EXTENSIONS
Consultation sur l'Avant-Projet
Déposé à la salle des fêtes d'Allerey du 22 Avril au 03 Mai 2024 Inclus
le Maire :
GÉOMÈTRE-EXPERT
CONSEIL DEPARTEMENTAL
DE LA COTE-D'OR
AMENAGEMENT FONCIER, AGRICOLE,
FORESTIER et ENVIRONNEMENTAL
Commune d'ALLEREY avec extension
sur les communes d'ARCONCEY,
BEUREY-BAUGUAY, CLOMOT, DIANCEY,
JOUEY et SUSSEY
Géomètres Experts
Denis ATTENCIA
Jean-Luc BOUTET
Philippe CACHOD
Thomas CHERRIER
Jean-Pierre FAVIER
Jennifer FAVIER
Arnaud FOTTAL
Jean-Luc GAUTHIER
Raphaël ROUSSINE
Gwenaël SAUNIER
Jean-Pierre TAVERNIER
Samuel TRAVERS
Bureau secondaire
de Cuiseaux
37, rue des Compagnons
71480 Cuiseaux
Téléphone : 03 51 33 39 00
Télécopie : 03 51 33 39 01
E-mail: ufafe@geomat.fr
PLAN DES TRAVAUX
CONNEXES (Sud)
Dressé le 09/04/2024 par
Denis ATTENCIA
géomètre-expert agréé
Réf dossier : 22080003
ECHELLE : 1/5000