DEPARTEMENT DU TARN

GÉOMÈTRE-EXPERT
GROUPE CHAUVIN GEOMATIS

AMENAGEMENT FONCIER
LIAISON AUTOROUTIERE - CASTRES / TOULOUSE

CIAF 6

Communes de
SAIX, CAMBOUNET SUR LE SOR
SOUAL, VIVIERS LÈS MONTAGNES

Périmètre

Emprise travaux

Limite de Section

Limite de commune

PLAN DU CLASSEMENT

Géomètres Experts
Pierre AITTENEZA
Jean-Luc BOUTET
Philippe CACHOD
Jean-Pierre CAMBON
Sébastien DE BOISY
Sonvilay FABEDA
Jean-Luc FOURNIE
Julien GUILLERU
Jean-Pierre MARTIN
Gwenaël SAUNIER
Sylvain TAILLEFER
Damien TRAVERS

Bureau secondaire
de Caen
37, rue des Compagnons
14000 Caen

Téléphone : 02 31 33 29 00

E-mail: ahetlegeomat.fr

Geomat
GÉOMÈTRES-EXPERTS

Dressé le 06/12/2023 par
Philippe CACHOD
géomètre-expert ogm4

Dossier : 2238001

ECHELLE : 1/5000

LEGENDE

- T1 – 10000 Points/Ha
- T2 – 9500 Points/Ha
- T3 – 8000 Points/Ha
- T4 – 6500 Points/Ha
- T5 – 5500 Points/Ha
- T6 – 5000 Points/Ha
- T7 – 4000 Points/Ha
- P1 – 10000 Points/Ha
- P2 – 8500 Points/Ha
- P3 – 5500 Points/Ha
- S – 100 Points/Ha
- F – 1000 Points/Ha
- B – 4000 Points/Ha

AMENAGEMENT FONCIER AGRICOLE, FORESTIER et ENVIRONNEMENTAL
DES COMMUNES DE SAIX, SOUAL, CAMBOUNET SUR LE SOR,
VIVIERS LES MONTAGNES avec une extension sur la commune
de SAINT GERMAIN DES PRES

CONSULTATION SUPERFICIES ET VALEURS
Recherche des propriétaires réels
et Classement des sols
exécutée dans la zone limitée par le liseré orange

Plan approuvé par la Commission Intercommunale dans sa séance du 30 novembre 2023 le Président : le Secrétaire :	Mis en enquête du 20 février 2024 à 14h00 au 20 mars 2024 à 17h00 le Maire :
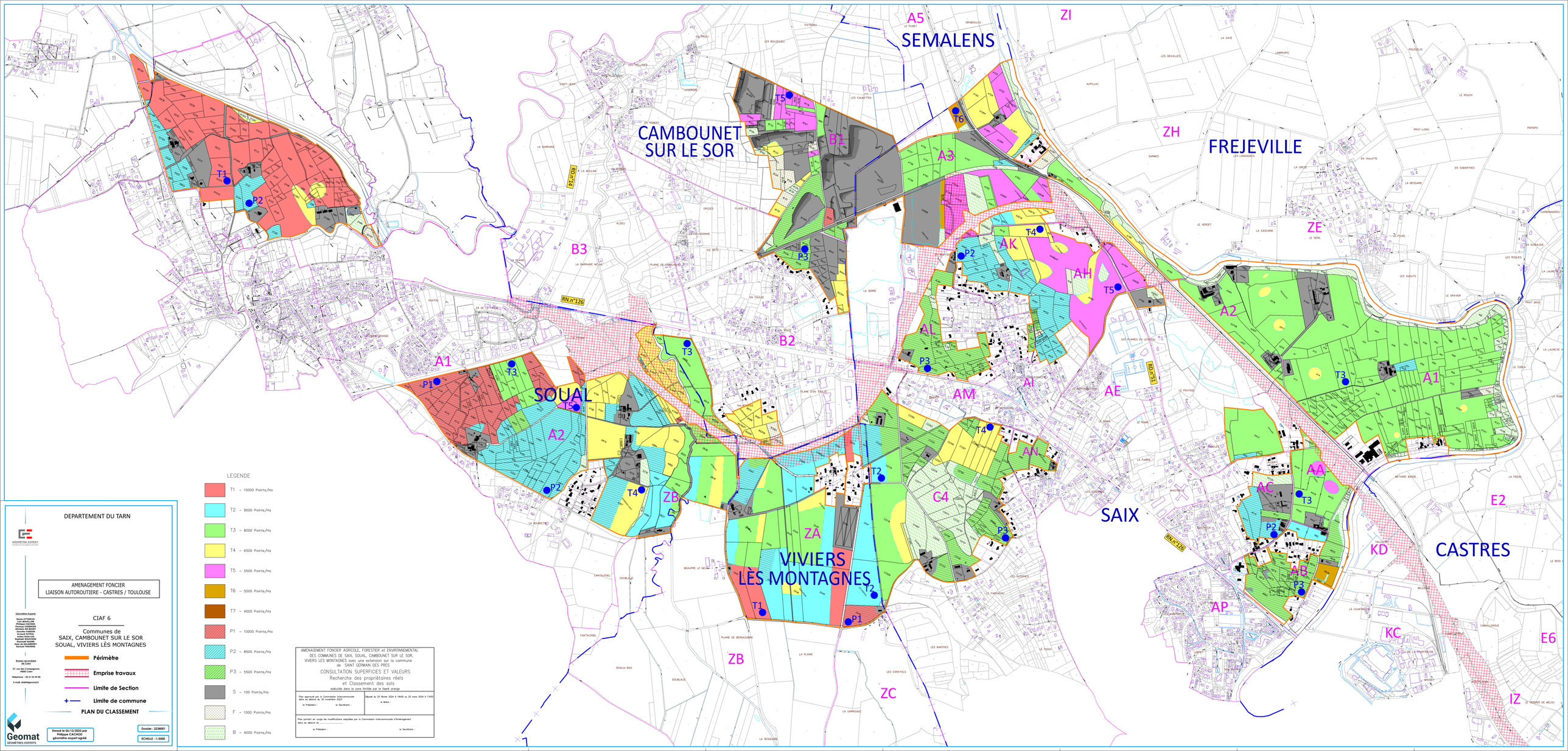
Plan portant en rouge les modifications adoptées par la Commission Intercommunale d'Aménagement dans sa séance du .....
le Président : le Secrétaire :